

**9 y 10 de julio  
de 2026**

**XII CONGRESO  
INTERNACIONAL EN  
CONTEXTOS  
CLÍNICOS Y DE LA  
SALUD**

**PRESENCIAL - ONLINE**



**PROGRAMA CIENTÍFICO**



Grupo de Investigación SEJ-581  
Investigación en el ámbito  
Educativo y de la Salud



SOCIEDAD CIENTÍFICA ESPAÑOLA  
PARA LA INVESTIGACIÓN Y  
FORMACIÓN EN CIENCIAS DE LA  
SALUD



**Investigación y Formación**  
EN PSICOLOGÍA, EDUCACIÓN y SALUD

09:15 – 10:45 h.

## SESIÓN DE SIMPOSIO



*“Obesidad clínica: Nuevo paradigma diagnóstico, evaluación avanzada y terapias emergentes”*

**Coordinador:** Dr. Pablo Barcina Pérez. Universidad Católica San Antonio de Murcia

Ponentes:

D. Pablo Barcina Pérez. Universidad Católica San Antonio de Murcia

Dña. Isabel María Timón Pérez. Universidad de Murcia

D. Álvaro González Gómez. Universidad Católica San Antonio de Murcia

Dña. Ana Serrano Martínez. Universidad Católica San Antonio de Murcia

Dña. Rebeca González Louzao. Universidad Católica San Antonio de Murcia

10:45 – 11:00 h.

**PAUSA**

11:00 – 11:30 h.



**INAUGURACIÓN**

11:30 – 13:00 h.

## SESIÓN DE SIMPOSIO



*“Intervención en el funcionamiento y los trastornos de la personalidad: Complejidad y abordaje terapéutico”*

**Coordinadora:** Dña. Maite España Alustiza. Universidad de Murcia

**Ponentes:**

Dña. Maite España Alustiza. Universidad de Murcia

D. Pablo Botias Cegarra. Centro de Salud Mental San Andrés

D. Carlos González Vivas. Hospital Universitario Vega Baja

13:00 – 14:30 h.

## SESIÓN DE SIMPOSIO

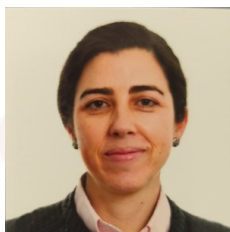

*“Nuevos paradigmas en cuidados y docencia: Humanización, salud digital y socioemocional en enfermería escolar e inteligencia artificial en educación sanitaria”*

**Coordinadora:** Dra. Ana Belén Sánchez García. Universidad de Murcia

**Ponentes:**

D. Juan José López Jiménez. Universidad de Murcia

Dña. Ana Belén Riera Rufete. Universidad CEU Cardenal Herrera

Dña. María Abellaneda Millán. Universidad Católica San Antonio de Murcia

Dña. Josefa Muñoz Sánchez. Universidad Católica San Antonio de Murcia

Dña. Cristina Ponce Martínez. Universidad Católica San Antonio de Murcia

16:30 – 18:00 h.

## SESIÓN DE SIMPOSIO



*“Nutrición Clínica Pediátrica Personalizada: Del conocimiento científico a la práctica asistencial”*

**Coordinadora: Dra. Rocío González Leal.** Universidad Europea de Madrid

Ponentes:

D. Daniel Escobar Saez. Universidad Europea de Madrid

Dña. Raquel Villar Díez. Universidad Europea de Madrid

Dña. Miriam Latorre Millán. Universitat Oberta de Catalunya

Dña. María Pilar Herrero Jiménez. Grupo de Especialización en Nutrición Pediátrica (GENutPedia) de la Academia Española de Dietética y Nutrición. Coordinadora

Dña. María Ángeles Blanco Ruiz. Universidad Rey Juan Carlos

18:00 – 19:30 h.

## SESIÓN DE SIMPOSIO



*“Enfermedades neurodegenerativas: investigación desde el desarrollo hasta el envejecimiento”*

**Coordinadora: Dra. Adela Bernabeu Zornoza.** Universidad Miguel Hernández

Ponentes:

Dña. Isabel Ochando Sánchez. Universidad Miguel Hernández

Dña. Adela Bernabeu Zornoza. Universidad Miguel Hernández

Dña. Odelaisys Hernández Echevarría. Universidad Miguel Hernández

Dña. Marta Paloma Martínez Morga. Universidad Miguel Hernández

D. Miguel Sanchez Martos. Universidad Miguel Hernández

# VIERNES, 10 DE JULIO DE 2026 | PRESENCIAL

09:15 – 10:45 h.

## SESIÓN DE SIMPOSIO

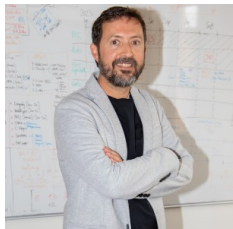

*“Ejes Metabólicos e Inflamatorios en Salud y Envejecimiento”*

**Coordinador:** Dr. Alberto Díaz Ruiz. IMDEA Food, Madrid

Ponentes:

Dña. Amanda Cuevas. IMDEA

Dña. Marta Novelle. Universidad Complutense de Madrid

Dña. Inés Sánchez-Román Rojas. Universidad Complutense de Madrid

D. Juan Luis López Cánovas. IMIBIC

Dña. María Isabel Pozo Relaño. IMIBIC

D. José Córdoba-Chacón. University of Illinois Chicago

10:45 – 11:00 h.

## PAUSA

11:00 – 12:30 h.

## SESIÓN DE SIMPOSIO



*“De la prevención a la intervención: Programas preventivos y terapéuticos en trastornos alimentarios”*

**Coordinadora:** Dra. Yolanda Quiles Marcos. Universidad Miguel Hernández

Ponentes:

Dña. Sheila Fernández García. Universidad Miguel Hernández

Dña. Sofía Payá López. Universidad Miguel Hernández

D. Josué López Pozo. Universidad Miguel Hernández

D. Álvaro Ruiz Maciá. Universidad Miguel Hernández

Dña. Katina Ilieva Kovacheva. Universidad Miguel Hernández

12:30 – 14:00 h.

## SESIÓN DE SIMPOSIO



*“Horizontes Educativos: Transformando las Ciencias de la Salud a través de la Innovación”*

**Coordinadora:** Dra. Ana Isabel Pombero García. Universidad Miguel Hernández

Ponentes:

Dña. Claudia Pérez García. Universidad Miguel Hernández

D. Abraham Andreu Cervera. Universidad Miguel Hernández

D. Nicanor Morales Delgado. Universidad Miguel Hernández

Dña. Gema Martínez Navarrete. Universidad Miguel Hernández

Dña. Raquel García López. Universidad Miguel Hernández

La Sala de debate de Ponencia de Simposio libre Online, las Comunicaciones Orales Online, así como póster online y presenciales estarán disponibles en la Zona Congreso sin horario delimitado.

16:00 – 17:30 h.

## SESIÓN DE SIMPOSIO

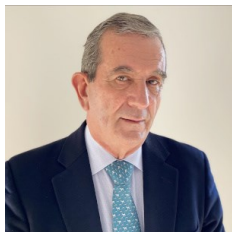

*“Envejecimiento, salud oral y deterioro cognitivo: Implicaciones clínicas y rehabilitación implantológica en el paciente mayor”*

**Coordinador: Dr. José María Martínez González.** Universidad Complutense de Madrid

Ponentes:

D. José María Martínez González. Universidad Complutense de Madrid

Dña. Cristina Barona Dorado. Universidad Complutense de Madrid

Dña. María Andrés Veiga. Universidad Alfonso X el Sabio

Dña. Lola Hurtado Celotti. Universidad Complutense de Madrid

Dña. Natalia Martínez Rodríguez. Universidad Complutense de Madrid

17:30 – 19:00 h.

## SESIÓN DE SIMPOSIO

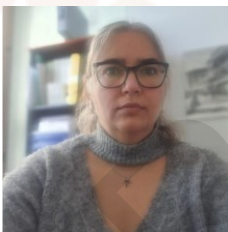

*“Intervención socioeducativa en contextos de salud”*

**Coordinadora: Dra. Carmen Gómez Navarro.** Universidad de Murcia

Ponentes

Dña. Carmen Gómez Navarro. Universidad de Murcia

D. José López Mellado. Universidad de Murcia

Dña. Dolores María Peñalver García. Universidad de Murcia

Dña. Fátima Centenero de Arce. Universidad de Murcia

Dña. Antonia Cascales Martínez. Universidad de Murcia

D. Pedro García Recover. ILUNION Hotels

Dña. Susana Alcaraz Quiles. CEIP Carolina Codornú Bosch

09:15 – 10:45 h.

## SESIÓN DE SIMPOSIO

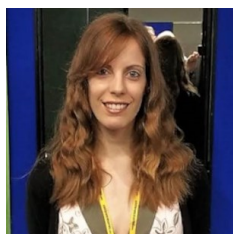

*“Investigación en fisioterapia: La tesis doctoral”*

**Coordinadora:** Dra. Inés Llamas Ramos. Universidad de Salamanca

**Ponentes:**

Dña. Marta Correjero León. Universidad de Valladolid

D. Daniel García García. Universidad de Salamanca

Dña. Rocío Llamas Ramos. Universidad de Salamanca

D. Jorge Juan Alvarado Omenat. Universidad de Salamanca

10:45 – 11:00 h.

PAUSA

11:00 – 11:30 h.



INAUGURACIÓN EN DIRECTO

11:30 – 13:00 h.

## SESIÓN DE SIMPOSIO



*“Salud mental desde la perspectiva de género: Evidencias y desafíos clínicos”*

**Coordinadora:** Dra. Carmen María Gálvez Sánchez. Universidad de Murcia

**Ponentes:**

Dña. Carmen María Gálvez Sánchez. Universidad de Murcia

D. Julio Ángel Camacho Ruiz. Fundación Proyecto Hombre, Jaén

Dña. Natalia Rodríguez Alarcón. Universidad de Murcia

Dña. Cirstina González Lara. Universidad de Jaén

Dña. Leticia de Vega García. Centro Penitenciario Ocaña II

13:00 – 14:30 h.

## SESIÓN DE SIMPOSIO



### *“Intervención integral de la violencia de género”*

**Coordinadora:** Dra. Mónica Guerrero Molina. Universidad de Extremadura

**Ponentes:**

Dña. Cristina Requena Mansilla. Universidad de Extremadura

Dña. Laura Pérez Díaz. Universidad de Extremadura

Dña. María Pilar Cantillo Cordero. Universidad de Extremadura

Dña. María Guadalupe Lucas Milán. Universidad de Extremadura

16:30 – 18:00 h.

## SESIÓN DE SIMPOSIO



### *“Autocuidado de la salud mental en el estudiante de Enfermería”*

**Coordinadora:** Dra. Diana Cecilia Tapia Pancardo. Universidad Nacional Autónoma de México.

**Ponentes:**

Dña. Diana Cecilia Tapia Pancardo. Universidad Nacional Autónoma de México.

Dña. Graciela González. Universidad Nacional Autónoma de México.

Dña. Alba Luz Robles Mendoza. Universidad Nacional Autónoma de México.

Dña. Elizabeth Martínez Bahena. Universidad Nacional Autónoma de México.

Dña. Nancy Stephany Viorato Romero. Universidad Nacional Autónoma de México.

18:00 – 19:00 h.

## CONFERENCIA

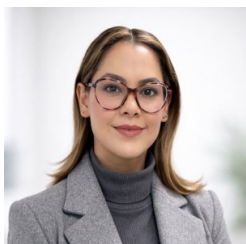

*“Salud nutricional en contexto migratorio: Estado nutricional, actividad física y cambios en la alimentación en migrantes residentes en un albergue en la Frontera México-EUA”*

**Dra. Mildren Porchas Quijada.**  
**Universidad Autónoma de Baja California.**

19:00 – 20:30 h.

## SESIÓN DE SIMPOSIO



*“Investigación básica y biomédica y su relevancia clínica”*

**Coordinador: Dr. Abraham Andreu Cervera.** Universidad Miguel Hernández de Elche

**Ponentes:**

Dña. Sonia Amorós Bru. Instituto de Neurociencias de Alicante

Dña. Cristina Cueto Ureña. Universidad de Jaén

09:15 – 10:45 h.

## SESIÓN DE SIMPOSIO



*“Biomecánica podológica y funcionalidad de la extremidad inferior: Estado actual y aplicación clínica”*

**Coordinador:** Dr. Jonatan García Campos. Universidad Miguel Hernández de Elche

**Ponentes:**

D. Víctor Martínez Pozo. Instituto Universitario CID

Dña. Paloma López Ros. Universidad Miguel Hernández de Elche

D. David Montoro Cremades. Universidad Miguel Hernández de Elche

Dña. Vicenta Martínez Corcoles. Universidad Miguel Hernández de Elche

Dña. Laura Taberero Grau. Universidad Miguel Hernández de Elche

10:45 – 11:00 h.

**PAUSA**

11:00 – 12:30 h.

## SESIÓN DE SIMPOSIO



*“Nuevos retos y paradigmas en salud mental”*

**Coordinadora:** Dra. Lydia Giménez Llort. Universitat Autònoma de Barcelona

**Ponentes:**

Dña. Lydia Giménez Llort. Universitat Autònoma de Barcelona

Dña. Virginia Torres-Lista. Sistema Nacional de investigación, SNI-AIP, Panamá

D. Abdel Solís Rodríguez. Hospital Pacífica Salud y Hospital The Panamaclinic

D. Juan Fraile Ramos. Universitat Autònoma de Barcelona

Dña. Lidia Castillo Mariqueo. Universidad Andres Bello

12:30 – 14:00 h.

## SESIÓN DE SIMPOSIO



*“Intervención en fisioterapia: Salud y Calidad de Vida”*

**Coordinadora:** Dra. Elena Sánchez Jiménez. Universidad Católica de Ávila

**Ponentes:**

Dña. María del Rosario Ferreira Sánchez. Universidad Católica de Ávila

Dña. Laura García Martínez. Universidad Católica de Valencia

Dña. Sonia Gómez Sánchez. Universidad Católica de Ávila

D. Diego Elvira. Fisioterapia Bambú Blanco

Dña. Celia García Macías. Universidad Católica de Ávila

Dña. Ana Martín Jiménez. Universidad Católica de Ávila

16:00 – 17:30 h.

## SESIÓN DE SIMPOSIO



*“Interdisciplinariedad en acción: Nuevas aproximaciones para la intervención en salud”*

**Coordinadora:** Dra. Elena Andrade Gómez. Universidad de La Rioja

**Ponentes:**

Dña. Elena Andrade Gómez. Universidad de La Rioja

Dña. Ana González Castro. Universidad de León

D. Eduardo Alba Pérez. Universidad de León

Dña. Lorena Álvarez del Barrio. Universidad de León

**9 y 10 de julio  
de 2026**

# XII CONGRESO INTERNACIONAL EN CONTEXTOS CLÍNICOS Y DE LA SALUD

**PRESENCIAL - ONLINE**



[www.ciccs.es](http://www.ciccs.es)



Grupo de Investigación SEJ-581  
Investigación en el ámbito  
Educativo y de la Salud



SOCIEDAD CIENTÍFICA ESPAÑOLA  
PARA LA INVESTIGACIÓN Y  
FORMACIÓN EN CIENCIAS DE LA  
SALUD



Investigación y Formación  
PSICOLOGÍA, EDUCACIÓN Y SALUD